



**Amplasament  
studiat**

04 IAN. 2021



Clasa de importanta: II  
Categoria de importanta: B  
Grad de rezistenta la foc: II

VERIFICATOR		CERINTA A	REFERAT NR./DATA
S.C. COMPASSARCH S.R.L. CUI 37408549 J12/1713/2017			<u>Beneficiar</u> CONSILIUL JUDETEAN ARGES Proiect nr. 128 / 2020
NUME		Scara 1:1000	<u>Titlu proiect:</u> EXTINDERE, MODERNIZARE SI DOTARE SPATII DE URGENTA SPITALUL DE PEDIATRIE PITESTI Faza D.T.A.C.
SEF PROIECT ARHITECTURA	arh. Mihai Grajdeanu		<u>Amplasament:</u> str. Dacia, nr. 1, mun. Pitesti, jud. Arges Format A4
PROIECTAT	arh. Mihai Grajdeanu	Data 2020	<u>Titlu plansei:</u> PLAN DE INCADRARE IN ZONA Plansa A0
DESENAT	arh. Mihai Grajdeanu		

DOCUMENTUL/DESENUL REPREZINTA PROPRIETATE INTELECTUALA A COMPANIEI S.C. COMPASSARCH S.R.L.  
TRANSMITEREA SAU REPRODUCEREA INTEGRALA SAU PARTIALA, FARA APROBAREA SCRISA A COMPANIEI S.C. COMPASSARCH S.R.L. SE SANCTIONEAZA CONFORM LEGII NR. 8/1996

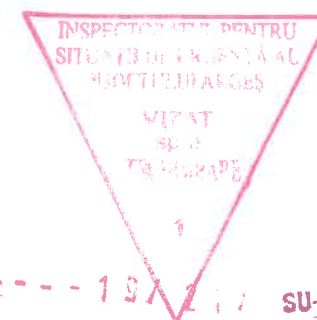

15. FEB. 2021

## LEGENDA

**SUPRAFATA TEREN MASURATA = 8 207.00 mp**

- Limita de proprietate
- Construtii existente
- Parcaje existente
- Ax drum
- Spatii verzi

Sconstr existenta= 3983,00 mp  
Sdesf existenta= 17432,00 mp

**POT existent - 48.53 %**  
**CUT existent - 2.12**

Clasa de importanta: II  
Categoria de importanta: B  
Grad de rezistenta la foc: II

VERIFICATOR		CERINTA A		REFERAT NR./DATA	
S.C. COMPASSARCH S.R.L.		CUI 37408549 J12/1713/2017		Beneficiar	CONSILIUL JUDETEAN ARGES
NUME		Scara		Titlu proiect:	EXTINDERE, MODERNIZARE SI DOTARE SPATII DE URGENTA SPITALUL DE PEDIATRIE PITESTI
SEF PROIECT ARHITECTURA	arh. Mihai Grajdeanu	6014		Amplasament:	str. Dacia, nr. 1, mun. Pitesti, jud. Arges
PROIECTAT	arh. Mihai Grajdeanu	Data		Titlu plansei:	SITUATIE EXISTENTA PLAN DE SITUATIE
DESENAT	arh. Mihai Grajdeanu	2020			Existenta A00

DOCUMENTUL/DESENUL REPREZINTA PROPRIETATE INTELLECTUALA A COMPANIEI S.C. COMPASSARCH S.R.L. SI SE SANCTIONEAZA CONFORM LEGII NR. 8/1996

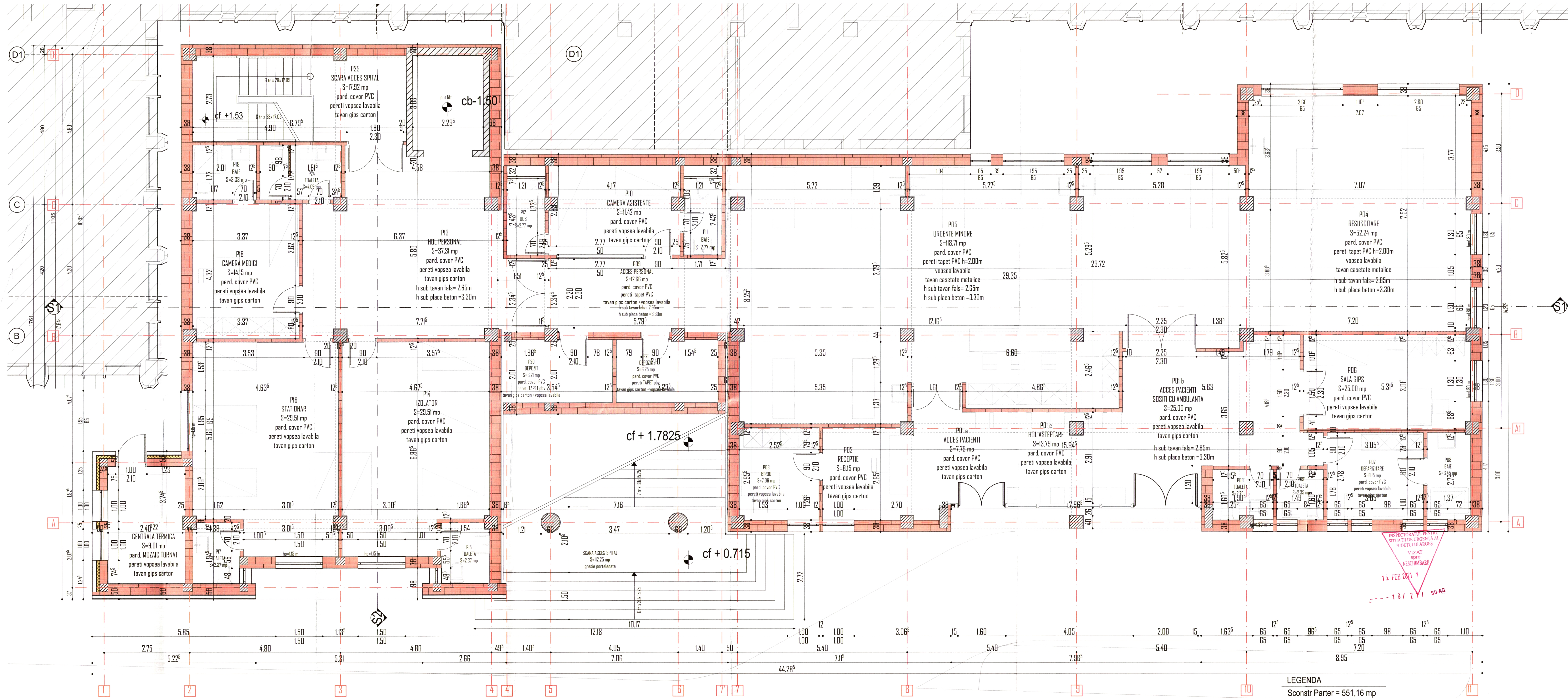

LEGENDA

Sconstr Parter = 551,16 mp  
Sutila Parter = 450,74 mp

S desf = 590,96 mp



VERIFICAT		CERINTA A		REFERAT NR. DATA	
S.C. COMPASSARCH S.R.L.		CUI 37408549 J12/1713/2017		Beneficiar: CONSILIUL JUDETEAN ARGES	
NUME		Scara		Titlu proiect: EXTINDERE, MODERNIZARE SI DOTARE SPATIUL DE URGENȚA AL SPITALULUI DE PEDIATRIE PITEȘTI	
arh. Mihai Grădleanu		1:50		Amplasament: str. Docia nr. 1, mun. Pitești, jud. Argeș	
PROIECTAT		Data		SITUAȚIE EXISTENTĂ	
arh. Mihai Grădleanu		2020		PLAN PARTER	
DESENAT		Data		Existență A01	
arh. Mihai Grădleanu		2020			

Clasa de importanță: II  
Categorie de importanță: B  
Grad de rezistență la foc: II



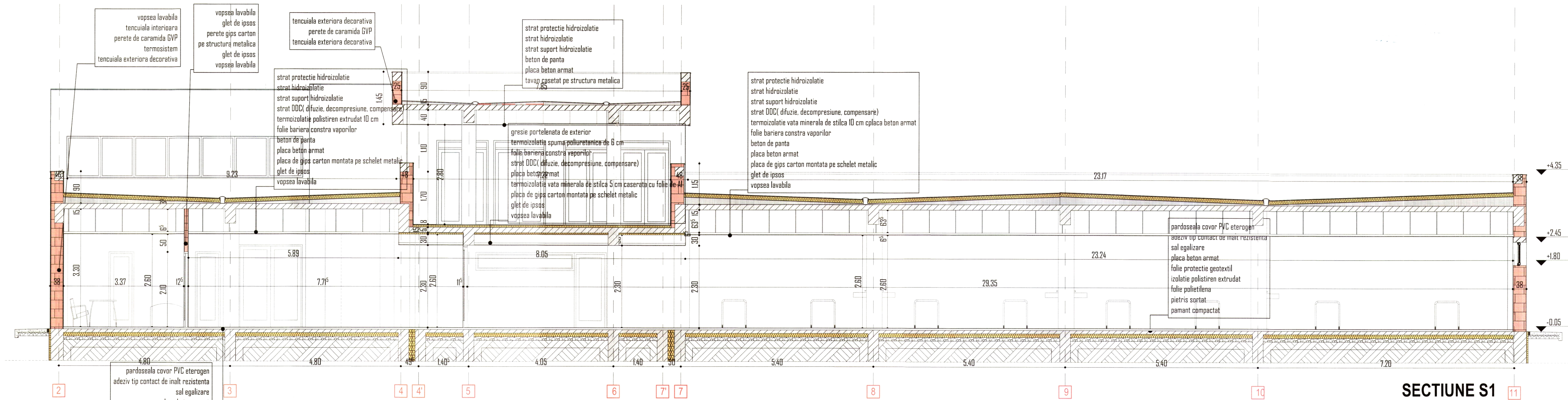

Corp spital Pediatrie P+7E

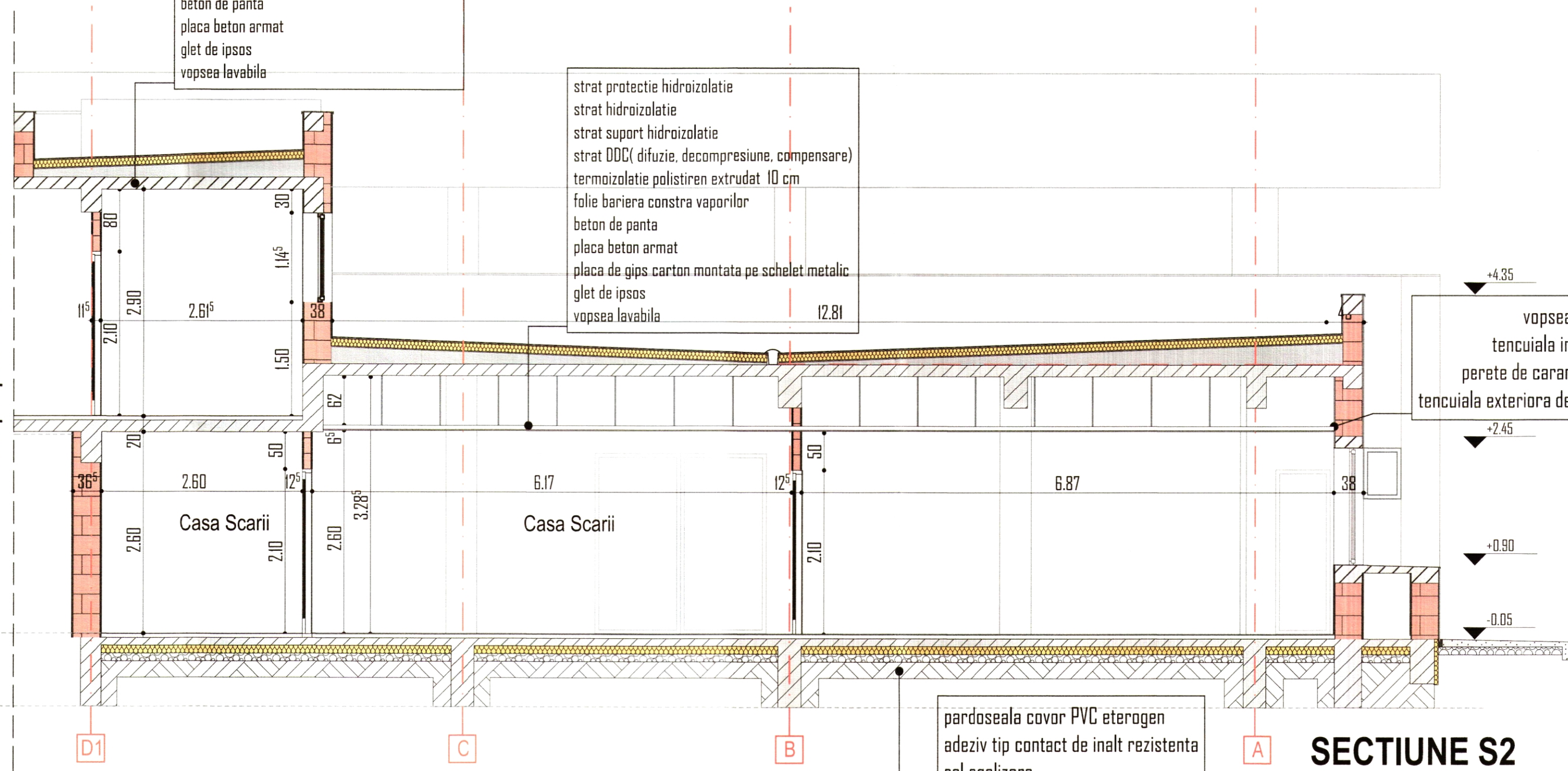

SECTIUNE S2

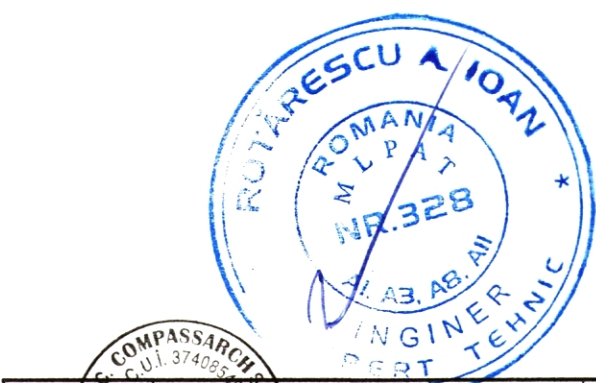

13 FEB 2021  
VIZAT  
INSPECTORATUL PENTRU  
SITUATII DE URGENTA AL  
JUDETULUI ARGES  
NESCUMBARARE  
Clasa de importanta: II  
Categoriza de importanta: B  
Grad de rezistenta la foc: II

VERIFICAT	CERINTA A	REFERAT NR./DATA	PROIECT NR.
S.C. COMPASSARCH S.R.L.	CUI 37408549 J1211713/2017	Beneficiar: CONSILIUL JUDETEAN ARGES	128 / 2020
SEF PROIECT ARHITECTURA	arh. Mihai Grigoreanu	Scara 1:50	Faza D.T.A.C.
PROIECTAT	arh. Mihai Grigoreanu	Amplasament: ar. Decia, nr. 1, mun. Pitesti, jud. Arges	Format A1+
DESENAT	arh. Mihai Grigoreanu	Data 2020	Panosa Existenta A03
DOCUMENTUL DESENULUI REPREZINTA PROPRIETATEA INTELECTUALA A S.C. COMPASSARCH S.R.L. SI SE SANCTIONEAZA CONFORM LEGII NR. 8/1996		SITUATIE EXISTENTA SECTIUNI	

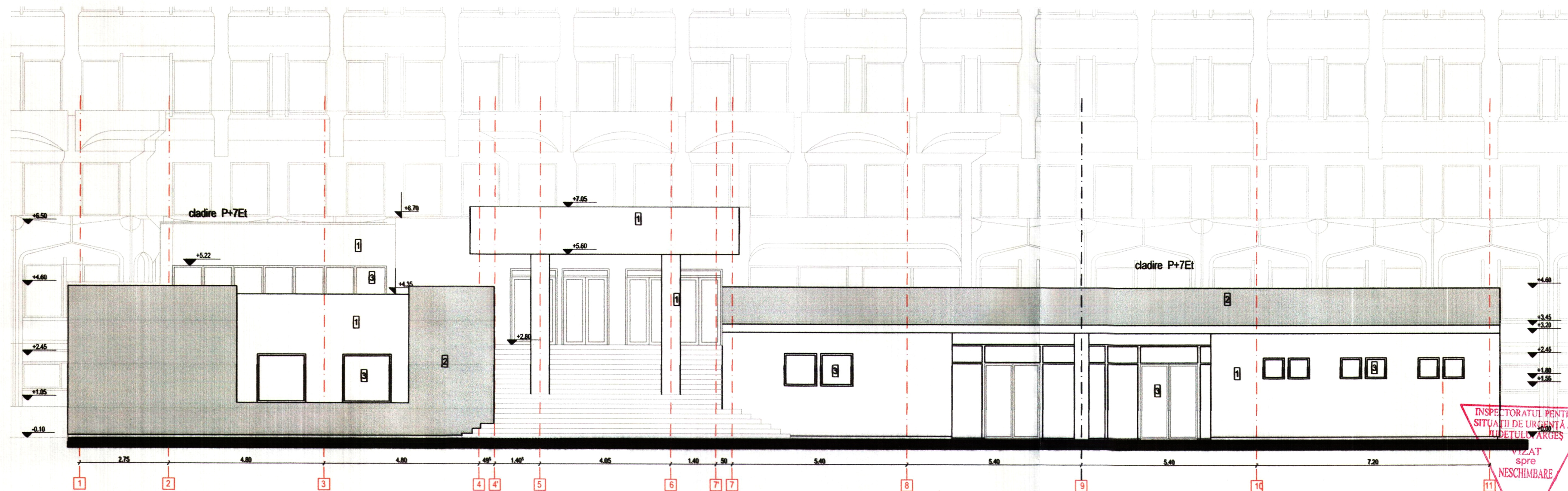

#### LEGENDA

- 1 Tencuiala decorativa de culoare alba
- 2 Tencuiala decorativa de culoare gri
- 3 Tamplarie din Al cu geam termoizolant

INSPECTORATUL PENTRU  
SITUATII DE URGENȚĂ AL  
JUDEȚULUI ARGES

VIZAT  
spre  
NESCIMBARE

15. FEB. 2021

19/211 SU-AG



VERIFICATOR	CERINTA A	REFERAT NR./DATA
S.C. COMPASSARCH S.R.L. CUI 37408549 12/11/2017		Beneficiar: CONSILIUL JUDETEAN ARGES
NUME	Scara 1:100	Titlu proiect: EXTINDERE, MODERNIZARE SI DOTARE SPATII DE URGENTA SPITALUL DE PEDIATRIE PITESTI
SEF PROIECT ARHITECTURA arh. Mihai Grajdeanu		Amplasament: str. Dacia, nr. 1, mun. Pitesti, jud. Arges
PROIECTAT arh. Mihai Grajdeanu	Data 2020	Titlu planse: SITUATIE EXISTENTA FATADA PRINCIPALA
DESENAT arh. Mihai Grajdeanu		Proiect nr. 128 / 2020
		Faza D.T.A.C.
		Format A4+
		Plansa Existenta A04

DOCUMENTUL DESENUL REPREZINTA PROPRIETATE INTELLECTUALA A COMPANIEI S.C. COMPASSARCH S.R.L. TRANSMITEREA SAU REPRODUCEREA INTEGRALA SAU PARTIALA, FARA APROBAREA SCRISA A COMPANIEI S.C. COMPASSARCH S.R.L. SE SANCTIONEAZA CONFORM LEGII NR. 8/1996